

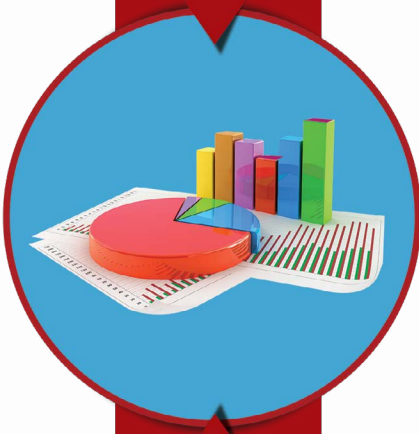

GENEL MUHASEBE YÖNETİMİ





GENEL MUHASEBE YÖNETİMİ

AKINSOFT Wolvox Genel Muhasebe, muhasebeciler ve mali müşavirler için geliştirilmiş çok kullanıcıli mali müşavir otomasyonudur.

Türkiye'nin en geniş çözüm ortağı ve hizmet ağı tarafından sunulan WOLVOX Genel Muhasebe Yönetimi ile Serbest Muhasebeciler ve Mali Müşavirler, tüm işlemlerini net ve pratik bir şekilde takip edilebilir, alınması gereken kritik yönetim kararlarını güvenilir veriler ışığında zamanında yapabilir ve ileriye dönük çalışmalar planlayarak uygulamalarına dahil edebilirler. Tam entegrasyonlu çalışan WOLVOX ERP, Genel Muhasebe, Beyanname, Demirbaş ve İnsan Kaynakları Programları ile veri girişleriniz hızlanırken, tercihinize bağlı olarak modülleri birbirinden bağımsız da kullanabilirsiniz.



Fiş İşlemleri

Tüm Muhasebeciler ve Mali Müşavirlerin en büyük problemi fiş girişlerini hızlı ve kolay bir şekilde yapmak. Yoğun tempolarında verilerin güvenli bir şekilde girişi de pratiklik kadar önemlidir. WOLVOX Genel Muhasebe Programı tüm bu sorunlarınızı ortadan kaldırıyor.

- Mouse kullanımına gerek kalmadan sadece klavye ile kullanım olanağı.
- Geçmiş yıllara ve günün tarihi dışında bir tarihe fiş girişi yapmayı engelleyerek, yanlış veri girişini önleyebilme imkanı.
- Fişler üzerinde seçtiğiniz hesabın bakiyesini görüntüleyebilme.
- Fiş açıklamaları girmeden işleme devam etmeyi engelleyebilme.
- Fiş hareketlerini borç/alacak bilgisine göre kaydettiğiniz anda otomatik sıralayabilme.
- Ön muhasebeden oluşan fişler üzerinde düzenleme yapmayı engelleyebilme.
- Fişler üzerinde yevmiye madde numaralarına müdahale edebilme.
- Dövizli muhasebe kullanarak, döviz kur farkı fişleri oluşturabilme.
- Stok takip özelliğini aktif ederek, fişlerde stok seçimi yapabilme imkanı.
- Zamanlanmış fiş girişleriyle zamanı gelmeyen fişlerin raporlarda görünmesini engelleyebilme imkanı.
- Açılış, tahsil, tediyeye, mahsup ve kapanış fişleri düzenleyebilme ve manuel olarak fiş tipi tanımlayabilme imkanı.
- Açılış fişini bir önceki yılın kapanış fişinden otomatik oluşturmasını sağlayabilme.
- Mevcut şirket içerisinde veya farklı firmalarınız arası fiş kopyalayabilme.
- Fişlerinizi XML formatında kaydederek, farklı firmalarda da kullanabilme.
- Fiş üzerinde yazarken filtreleme özelliğinden faydalanarak, mouse kullanımına gerek kalmadan hesap kodlarını ekleyebilme.
- Fiş içerisine MS. Excel'den hesap kodlarını ve işlem tutarlarını aktarabilme.
- Standart açıklamalardan seçim yaparak, fişleri aktarabilme imkanı.
- Hızlı fiş giriş özelliği ile daha önce tanımladığınız fiş türlerinden seri bir şekilde aktarım yapabilme imkanı.
- Fiş üzerinde dahil veya hariç olarak otomatik KDV hesaplayabilme ve hesap kodlarıyla KDV hesaplarını ilişkilendirerek, ilgili hesabı seçtiğinizde KDV hesabının otomatik yansımını sağlayabilme imkanı.

Aciklar	Sirala	Tarih	Fis No	Fiş No	Defter Kodu	Tevah No	Borc Tutarları	Alacak Tutarları	Borc Bakiye	Alacak Bakiye	Debit	Kredit	Yatirma
1.01.2023	HARİFİP FİŞİ	1	44445	1.01.2023	1.01.2023	1.01.2023	0,0000	0,0000	0,0000	0,0000	0,0000	0,0000	0,0000
1.01.2023	HARİFİP FİŞİ	2	44445	1.01.2023	1.01.2023	1.01.2023	0,0000	0,0000	0,0000	0,0000	0,0000	0,0000	0,0000
1.01.2023	HARİFİP FİŞİ	3	44445	1.01.2023	1.01.2023	1.01.2023	0,0000	0,0000	0,0000	0,0000	0,0000	0,0000	0,0000
1.01.2023	HARİFİP FİŞİ	4	44445	1.01.2023	1.01.2023	1.01.2023	0,0000	0,0000	0,0000	0,0000	0,0000	0,0000	0,0000
1.01.2023	HARİFİP FİŞİ	5	44445	1.01.2023	1.01.2023	1.01.2023	0,0000	0,0000	0,0000	0,0000	0,0000	0,0000	0,0000
1.01.2023	HARİFİP FİŞİ	6	44445	1.01.2023	1.01.2023	1.01.2023	0,0000	0,0000	0,0000	0,0000	0,0000	0,0000	0,0000
1.01.2023	HARİFİP FİŞİ	7	44445	1.01.2023	1.01.2023	1.01.2023	0,0000	0,0000	0,0000	0,0000	0,0000	0,0000	0,0000
1.01.2023	HARİFİP FİŞİ	8	44445	1.01.2023	1.01.2023	1.01.2023	0,0000	0,0000	0,0000	0,0000	0,0000	0,0000	0,0000
1.01.2023	HARİFİP FİŞİ	9	44445	1.01.2023	1.01.2023	1.01.2023	0,0000	0,0000	0,0000	0,0000	0,0000	0,0000	0,0000
1.01.2023	HARİFİP FİŞİ	10	44445	1.01.2023	1.01.2023	1.01.2023	0,0000	0,0000	0,0000	0,0000	0,0000	0,0000	0,0000
1.01.2023	HARİFİP FİŞİ	11	44445	1.01.2023	1.01.2023	1.01.2023	0,0000	0,0000	0,0000	0,0000	0,0000	0,0000	0,0000
1.01.2023	HARİFİP FİŞİ	12	44445	1.01.2023	1.01.2023	1.01.2023	0,0000	0,0000	0,0000	0,0000	0,0000	0,0000	0,0000
1.01.2023	HARİFİP FİŞİ	13	44445	1.01.2023	1.01.2023	1.01.2023	0,0000	0,0000	0,0000	0,0000	0,0000	0,0000	0,0000
1.01.2023	HARİFİP FİŞİ	14	44445	1.01.2023	1.01.2023	1.01.2023	0,0000	0,0000	0,0000	0,0000	0,0000	0,0000	0,0000
1.01.2023	HARİFİP FİŞİ	15	44445	1.01.2023	1.01.2023	1.01.2023	0,0000	0,0000	0,0000	0,0000	0,0000	0,0000	0,0000
1.01.2023	HARİFİP FİŞİ	16	44445	1.01.2023	1.01.2023	1.01.2023	0,0000	0,0000	0,0000	0,0000	0,0000	0,0000	0,0000
1.01.2023	HARİFİP FİŞİ	17	44445	1.01.2023	1.01.2023	1.01.2023	0,0000	0,0000	0,0000	0,0000	0,0000	0,0000	0,0000
1.01.2023	HARİFİP FİŞİ	18	44445	1.01.2023	1.01.2023	1.01.2023	0,0000	0,0000	0,0000	0,0000	0,0000	0,0000	0,0000
1.01.2023	HARİFİP FİŞİ	19	44445	1.01.2023	1.01.2023	1.01.2023	0,0000	0,0000	0,0000	0,0000	0,0000	0,0000	0,0000
1.01.2023	HARİFİP FİŞİ	20	44445	1.01.2023	1.01.2023	1.01.2023	0,0000	0,0000	0,0000	0,0000	0,0000	0,0000	0,0000
1.01.2023	HARİFİP FİŞİ	21	44445	1.01.2023	1.01.2023	1.01.2023	0,0000	0,0000	0,0000	0,0000	0,0000	0,0000	0,0000
1.01.2023	HARİFİP FİŞİ	22	44445	1.01.2023	1.01.2023	1.01.2023	0,0000	0,0000	0,0000	0,0000	0,0000	0,0000	0,0000
1.01.2023	HARİFİP FİŞİ	23	44445	1.01.2023	1.01.2023	1.01.2023	0,0000	0,0000	0,0000	0,0000	0,0000	0,0000	0,0000
1.01.2023	HARİFİP FİŞİ	24	44445	1.01.2023	1.01.2023	1.01.2023	0,0000	0,0000	0,0000	0,0000	0,0000	0,0000	0,0000
1.01.2023	HARİFİP FİŞİ	25	44445	1.01.2023	1.01.2023	1.01.2023	0,0000	0,0000	0,0000	0,0000	0,0000	0,0000	0,0000
1.01.2023	HARİFİP FİŞİ	26	44445	1.01.2023	1.01.2023	1.01.2023	0,0000	0,0000	0,0000	0,0000	0,0000	0,0000	0,0000
1.01.2023	HARİFİP FİŞİ	27	44445	1.01.2023	1.01.2023	1.01.2023	0,0000	0,0000	0,0000	0,0000	0,0000	0,0000	0,0000
1.01.2023	HARİFİP FİŞİ	28	44445	1.01.2023	1.01.2023	1.01.2023	0,0000	0,0000	0,0000	0,0000	0,0000	0,0000	0,0000
1.01.2023	HARİFİP FİŞİ	29	44445	1.01.2023	1.01.2023	1.01.2023	0,0000	0,0000	0,0000	0,0000	0,0000	0,0000	0,0000
1.01.2023	HARİFİP FİŞİ	30	44445	1.01.2023	1.01.2023	1.01.2023	0,0000	0,0000	0,0000	0,0000	0,0000	0,0000	0,0000
1.01.2023	HARİFİP FİŞİ	31	44445	1.01.2023	1.01.2023	1.01.2023	0,0000	0,0000	0,0000	0,0000	0,0000	0,0000	0,0000
1.01.2023	HARİFİP FİŞİ	32	44445	1.01.2023	1.01.2023	1.01.2023	0,0000	0,0000	0,0000	0,0000	0,0000	0,0000	0,0000
1.01.2023	HARİFİP FİŞİ	33	44445	1.01.2023	1.01.2023	1.01.2023	0,0000	0,0000	0,0000	0,0000	0,0000	0,0000	0,0000
1.01.2023	HARİFİP FİŞİ	34	44445	1.01.2023	1.01.2023	1.01.2023	0,0000	0,0000	0,0000	0,0000	0,0000	0,0000	0,0000
1.01.2023	HARİFİP FİŞİ	35	44445	1.01.2023	1.01.2023	1.01.2023	0,0000	0,0000	0,0000	0,0000	0,0000	0,0000	0,0000
1.01.2023	HARİFİP FİŞİ	36	44445	1.01.2023	1.01.2023	1.01.2023	0,0000	0,0000	0,0000	0,0000	0,0000	0,0000	0,0000
1.01.2023	HARİFİP FİŞİ	37	44445	1.01.2023	1.01.2023	1.01.2023	0,0000	0,0000	0,0000	0,0000	0,0000	0,0000	0,0000
1.01.2023	HARİFİP FİŞİ	38	44445	1.01.2023	1.01.2023	1.01.2023	0,0000	0,0000	0,0000	0,0000	0,0000	0,0000	0,0000
1.01.2023	HARİFİP FİŞİ	39	44445	1.01.2023	1.01.2023	1.01.2023	0,0000	0,0000	0,0000	0,0000	0,0000	0,0000	0,0000
1.01.2023	HARİFİP FİŞİ	40	44445	1.01.2023	1.01.2023	1.01.2023	0,0000	0,0000	0,0000	0,0000	0,0000	0,0000	0,0000
1.01.2023	HARİFİP FİŞİ	41	44445	1.01.2023	1.01.2023	1.01.2023	0,0000	0,0000	0,0000	0,0000	0,0000	0,0000	0,0000
1.01.2023	HARİFİP FİŞİ	42	44445	1.01.2023	1.01.2023	1.01.2023	0,0000	0,0000	0,0000	0,0000	0,0000	0,0000	0,0000
1.01.2023	HARİFİP FİŞİ	43	44445	1.01.2023	1.01.2023	1.01.2023	0,0000	0,0000	0,0000	0,0000	0,0000	0,0000	0,0000
1.01.2023	HARİFİP FİŞİ	44	44445	1.01.2023	1.01.2023	1.01.2023	0,0000	0,0000	0,0000	0,0000	0,0000	0,0000	0,0000
1.01.2023	HARİFİP FİŞİ	45	44445	1.01.2023	1.01.2023	1.01.2023	0,0000	0,0000	0,0000	0,0000	0,0000	0,0000	0,0000
1.01.2023	HARİFİP FİŞİ	46	44445	1.01.2023	1.01.2023	1.01.2023	0,0000	0,0000	0,0000	0,0000	0,0000	0,0000	0,0000
1.01.2023	HARİFİP FİŞİ	47	44445	1.01.2023	1.01.2023	1.01.2023	0,0000	0,0000	0,0000	0,0000	0,0000	0,0000	0,0000
1.01.2023	HARİFİP FİŞİ	48	44445	1.01.2023	1.01.2023	1.01.2023	0,0000	0,0000	0,0000	0,0000	0,0000	0,0000	0,0000
1.01.2023	HARİFİP FİŞİ	49	44445	1.01.2023	1.01.2023	1.01.2023	0,0000	0,0000	0,0000	0,0000	0,0000	0,0000	0,0000
1.01.2023	HARİFİP FİŞİ	50	44445	1.01.2023	1.01.2023	1.01.2023	0,0000	0,0000	0,0000	0,0000	0,0000	0,0000	0,0000





- Fiş üzerinde BA/BS ve firma seçimi yaparak, BA/BS formlarının otomatik oluşmasını sağlayabilme.
- Fiş içerisinde detay bilgiler girilerek oluşturulan fişin; KDV-1, KDV-2 ve Muhtasar Beyannameye direkt yansımaları sağlayabilme.
- Fiş içerisinde masraf merkezi seçerek, ihtiyaç duyduğunuzda masraf merkezi raporlarına erişebilme.
- Fiş bilgilerini anında Excel, HTML veya XML olarak aktarabilme.
- Z raporu girişi ile gün sonlarında z raporları üzerinden otomatik fiş oluşturabilme.
- Toplu fiş yazdırma özelliği sayesinde tüm fişlerinizi seri bir şekilde, isterseniz fişler içerisindeyken tek tek yazdırabilme.
- Yazdırma işlemini normal yazıcınızdan veya txt formatını destekleyen yazıcılardan gerçekleştirebilme imkanı.

- Günlük veya belirlenen tarih aralıklarında oluşturulan fişleri birleştirebilme.
- Fiş parçalama işlemi ile birleştirilen fişleri veya tek kayıta toplanan fişleri parçalayabilme.
- Fiş sıralama işlemi sayesinde aynı türde ve belli bir aya ait olan fişlerinizi tek tuşla sıralayabilme.
- Madde no sıralama özelliği sayesinde belirttiğiniz ay içerisindeki fişlere toplu olarak yevmiye madde no verebilme.
- Fiş girişlerinde ilgili hesaplar için döviz birimi seçimi yapılarak dövizli tutar girişleri yapabile.
- Fiş girişlerinde mükerrer fiş numarası kontrolünü sağlayabilme.
- Fiş Sıralama alanında kriter olarak belirtilen tarihe göre sıradaki Fiş No değerinin otomatik güncellenebilmesi.
- Transfer Dosyasından Fiş Oluşturma sonrası açılan Toplu Fiş Oluşturma alanında hatalı kayıtların toplu olarak gösterilebilmesi ve güncellenebilmesi.
- Fiş Hareketleri raporunu yazdırabilme.
- Fiş Kopyalama işleminde Evrak No ve Açıklama alanlarındaki değerlerin kopyalanma durumunu ayarlayabilme.
- E-Defter kullanan şirketlerde fiş parçalama işlemi yapabile.
- Toplu Fiş Oluşturma kısmında hatalı kayıtların toplu olarak gösterilebilmesi ve güncellenebilmesi.
- Banka Ekstre Aktarımı ekranında fiş oluşturma işleminden önce sorunlu kayıtların gösterilebilmesi.
- Fiş Hareketleri raporuna tarih ve aralığı verildiğinde, o tarihe kadar olan bakiyenin gösterilmesi sağlandı.



Hesap Planı

Hesap ağacının yapısı işletmenin büyüklüğü veya yoğunluğu ile orantılı olarak büyümektedir. Bu aşamada mükerrer kayıt girişleri ve hesap planı üzerinden yapılması gereken takibatlar tam bir karmaşaya yol açar. Sağlıklı bir hesap ağacı yapısı WOLVOX Genel Muhasebe ile artık mümkün.

- Varsayılan hesap planı oluşturma işlemi sayesinde mevzuatta yer alan 1-99 arası hesap kodlarının otomatik oluşturulabilmesi.
- Excel'den hesap kod transferi sayesinde daha önce kullandığınız hesap kodlarını seri bir şekilde aktarabilme.
- Hesap durumu alanından faydalanarak, seçtiğiniz hesabın toplam işlem tutarını aylara göre görüntüleyebilme.
- Hesap ağacını oluştururken belirtilen hesap kodlarına göre ağacın otomatik yapılması.
- Alt hesap kaydı esnasında hesabın birimini, bilanço grubunu, BA/BS tipini ve firma kodunu, virman için karşılık hesap kodunu, belge türünü (Fatura-Fiş), ilişkili olduğu KDV oranını ve KDV hesabını, dövizli bir hesap ise kullanılacak döviz birimini ve stoklu çalışan bir hesap ise stok kodunu belirtebilme.
- Hesap planını tablo ve ağaç şeklinde görüntüleyebilme.
- Yanlışlıkla mükerrer açılan iki farklı hesabı tek tuşla birleştirebilme.
- Hesap tanımlarında özel kod alanına yazılan verilerin, Yardımcı Defter ve mizan raporlarında filtreleme kriteri olarak kullanılabilme.
- Hesap Planı ve Hesap Planı Tablosunu yazdırabilme.
- Hesap Planı ve Hesap Planı Tablosunda seçim yapılan hesap için Fiş Hareketlerini inceleyebilme.
- Hesap Planı ve Hesap Planı Tablosunda seçim yapılan hesap için kısayol sayesinde Aylık Mizan, Kesin Mizan ve Yardımcı Defter görüntüleyebilme.
- Hesap aktarma alanında tarih aralığını belirleyebilme.
- Hesap Planı Tablo görünümüne Borç ve Alacak Bakiye sütunları eklendi

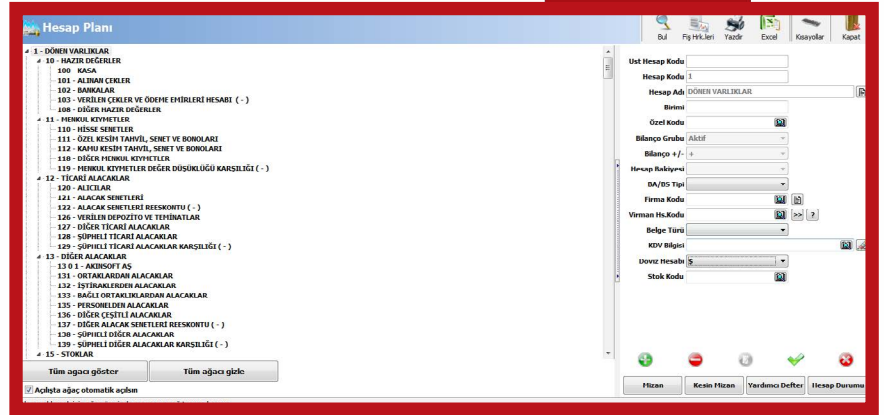



Masraf Merkezi

Genel muhasebe işlemlerinize ek olarak işletmenizin masraflarını takip etmenize ve raporlamalarla maliyet hesaplamalarınıza ışık tutmasına olanak sağlayacak en önemli unsurdur masraf merkezi. WOLVOX Genel Muhasebe Programı sayesinde masraf merkezi işlemlerinizi, normal işleyişinizle birlikte ek bir yük getirmeden rayında yürütün.

- İşletmenize ait takip etmenizi gerektiren tüm masraflar için masraf kartı oluşturabilme.
- Hazırladığınız masraf kartları için şablonlar oluşturarak, masraf kartlarının dağılım oranlarını belirleyebilme.
- Fişler içerisinde masraf kartlarından veya şablonlarından seçim yaparak, şablonda belirtilen orana göre programın masraf kartlarına dağılım yapması.
- İhtiyaç duyulduğu her an masraf merkezi hareket raporlarına erişebilme.
- Masraf merkezi hareket ve durum raporları.



Dönem Sonu İşlemleri

Bir dönem içerisinde yaptığınız işlemlerin özeti olan dönem sonu işlemleri, yeni bir yıla geçmeden önce içerisinde bulunduğunuz dönemi kapatmanıza olanak sağlar. Dönem sonunda yaptığınız yanlış bir hesaplama yeni yıllara da yansıtacağından oldukça önemlidir. WOLVOX Genel Muhasebe Programı dönem sonu işlemlerinde aşağıdaki adımları izleyerek, zahmetsizce döneminizi kapatabilirsiniz.

- KDV tahakkuku.
- Hesap yansıtma işlemleri.
- Maliyet hesaplamaları.
- Kar/Zarar hesaplamaları.
- Virman hesabına aktarım işlemleri.
- Kur farkı raporları.
- Dönem kapanış fişi oluşturma işlemleri.

Dönem Sonu İşlemleri	Tutar	KDV	Miktar
KDV Tahakkuku			
Hesap Yansıtma İşlemleri			
Maliyet Hesaplamaları			
Kar/Zarar Hesaplamaları			
Virman Hesabına Aktarım İşlemleri			



Yevmiye Defteri

Defter No	Defter Adı ve Açıklaması	Değer	İşlev	Alınan
100	BANKA	1.100,00		
101	ALACAK GİRELER	300,00		
102	ALACAK	2.500,00		
103	ALACAK GİRETLERİ	350,00		
104	ALAN İÇİ İŞLERİ MENKULİ ()	800,00		
105	SİPARİŞ FİSKAL ALACAKLARI	800,00		
106	İNDÜSTRİYEL KDV	100,00		
107	BÜLLİ İHTİSAPLARINDA ALACAKLARI (1 0 1)	75.000,00		
108	SATICILAR	300,00		
109	AKARYAKIT VE GAZ (YATIRIM GİRİMLERİ)	891,73		
110	FİNANSAK KRALIYATININ YATIRIM VE FİNANSAK	8.000,00		
111	YATIRIM GİRELERİ VE ÇEKİLE İHTİSAPLARI	100,00		
112	GİRELERİNİZİN GİRELERİ	200,00		
113	ALACAK	1.400,00		
114	FİNANSAK KRALIYATININ ALACAKLARI	500,00		
115	YATIRIM GİRELERİ	275,00		
116	SATICILAR	6.785,00		
117	AKARYAKIT VE GAZ (YATIRIM GİREMLERİ)	495,61		
118	FİNANSAK KRALIYATININ BORÇLARI	7.500,00		
119	FİNANSAK KRALIYATININ ALACAKLARI	2.500,00		
120	1 BİNA ALACAKI FİSKAL	100.000,00		
121	ALACAK	100.000,00		
122	YATIRIM GİRELERİ	100.000,00		
123	YATIRIM GİRELERİ	100.000,00		
124	1 BİNA HANCIŞIP FİSKAL	100.000,00		

Defterler

Oluşturulan fişlerden ve fişlerde kullanılan hesap kodlarından faydalanarak, defter dökümlerinizi alabilirsiniz. Programın modüller arası entegrasyonlu çalışması özelliği sayesinde defter dökümlerinizi alabilmek için sadece fiş kayıtlarınızı oluşturmanız yeterli olacaktır.

Yevmiye Defteri İşlemlerinde;

- Tüm detay hesapları gösterilmesi veya sadece işlem gören hesapların görüntülenmesini sağlayabilme.

- Defter dökümüne fiş açıklamasının, evrak numarasının ve özel kodunun tercihe bağlı olarak eklenebilmesi.
- Defter dökümü satır açıklamasına satır belge türü, belge tarihi, evrak no ve açıklamanın tercihe bağlı olarak eklenebilmesi.
- Defter dökümünde borç/alacak bakiyesinin tercihe bağlı olarak görüntülenebilmesi.
- Defter dökümü esnasında yevmiye madde numaralarının yeniden oluşturulabilmesi.
- Yevmiye defteri yazdırma esnasında miktar gösterimi, her satırın renkli gösterilmesi ve sayfa numarası gösterilmesinin tercihe bağlı olması.
- Boş defter yazdırabilme.
- Defteri txt yazıcılardan da yazdırabilme imkanı.
- Özel yazdırma işlemleri sayesinde yevmiye defteri tasarımı yapabilme imkanı.
- Yarıda kalan yazdırma işlemlerini daha sonra devam ettirebilmek için son döküm ve madde numaralarını belirtebilme imkanı.
- Yevmiye defteri basit alanını kullanarak, defter yazdırma işlemlerini sade bir şekilde gerçekleştirme imkanı.
- Defteri Excel, HTML ve XML olarak aktarabilme.
- Hesap tanımlarında özel kod alanına yazılan verilerin, Yardımcı Defter raporunda filtreleme kriteri olarak kullanılabilmesi.
- Yardımcı Defter çıktısında fişlerdeki Evrak No veya Madde No bilgilerinin görüntülenebilmesi.

Defter-i Kebir ve Yardımcı Defter İşlemlerinde;

- Sadece tek hesap kodunun veya iki hesap aralığının yazdırılabilmesi.
- Fiş no, özel kod, evrak no, fiş tipi ve şube kodu kriterlerine göre filtreleme yapabileme.
- Tarih girişinden faydalanarak, belli tarih aralığında döküm alabilme.
- Fiş numarasını, fiş bakiyesini, fiş ve satır açıklamalarını tercihe bağlı olarak yazdırmaya ekleyebilme.



Mizan/Raporlar

Mizan, üzerinden pek çok bilgiye ulaşılabilmesi özelliği ile işletmenin genel durumunu da ifade etmektedir. Bu nedenle mizan ve raporlarınızı ne kadar sağlıklı bir şekilde alırsanız, kontrollerinizi yapmanız da o derece kolaylaşacaktır.

- Aylık mizan ve genel mizan alanlarında işlem görebilme veya tüm hesapların mizanını ay bazında alabilme.
- Tek bir hesap kodu veya hesap kod aralığı vererek, mizan alabilme.
- Özel fiş tanımları veya kapanış fişlerini dahil ederek, mizan alabilme.
- Hesap ağacındaki tüm hesapları veya ağacın kaç alt dalının görüntülenmesini istiyorsanız seçim yaparak mizan alabilme.
- Dövizli mizan alabilme.
- Mizan üzerinden üzerinde bulunduğunuz hesap kodunun fiş hareketlerine erişebilme.
- Txt formatında veya özel yazdırma işlemleri kullanabilme.
- İndirilecek KDV listesi alabilme.
- Hesap tanımlarında özel kod alanına yazılan verilerin, mizan raporlarında filtreleme kriteri olarak kullanılabilme.
- Hesaplanan KDV Listesi raporunu alabilme.

Hesap Kodu	Hesap Adı ve Açıklama	Tutar	Borc	Alacak
1000	KASA	1.100,00		
1010	ALACAK GİRELERİ		300,00	
1020	BORÇ GİRELERİ	2.200,00		
1030	ALACAK GİRELERİ	2.300,00		
1040	ALACAK GİRELERİ	300,00		
1050	ALACAK GİRELERİ	800,00		
1060	ALACAK GİRELERİ	800,00		
1070	ALACAK GİRELERİ	100,00		
1080	ALACAK GİRELERİ	100,00		
1090	ALACAK GİRELERİ	100,00		
1100	ALACAK GİRELERİ	100,00		
1110	ALACAK GİRELERİ	100,00		
1120	ALACAK GİRELERİ	100,00		
1130	ALACAK GİRELERİ	100,00		
1140	ALACAK GİRELERİ	100,00		
1150	ALACAK GİRELERİ	100,00		
1160	ALACAK GİRELERİ	100,00		
1170	ALACAK GİRELERİ	100,00		
1180	ALACAK GİRELERİ	100,00		
1190	ALACAK GİRELERİ	100,00		
1200	ALACAK GİRELERİ	100,00		
1210	ALACAK GİRELERİ	100,00		
1220	ALACAK GİRELERİ	100,00		
1230	ALACAK GİRELERİ	100,00		
1240	ALACAK GİRELERİ	100,00		
1250	ALACAK GİRELERİ	100,00		
1260	ALACAK GİRELERİ	100,00		
1270	ALACAK GİRELERİ	100,00		
1280	ALACAK GİRELERİ	100,00		
1290	ALACAK GİRELERİ	100,00		
1300	ALACAK GİRELERİ	100,00		
1310	ALACAK GİRELERİ	100,00		
1320	ALACAK GİRELERİ	100,00		
1330	ALACAK GİRELERİ	100,00		
1340	ALACAK GİRELERİ	100,00		
1350	ALACAK GİRELERİ	100,00		
1360	ALACAK GİRELERİ	100,00		
1370	ALACAK GİRELERİ	100,00		
1380	ALACAK GİRELERİ	100,00		
1390	ALACAK GİRELERİ	100,00		
1400	ALACAK GİRELERİ	100,00		
1410	ALACAK GİRELERİ	100,00		
1420	ALACAK GİRELERİ	100,00		
1430	ALACAK GİRELERİ	100,00		
1440	ALACAK GİRELERİ	100,00		
1450	ALACAK GİRELERİ	100,00		
1460	ALACAK GİRELERİ	100,00		
1470	ALACAK GİRELERİ	100,00		
1480	ALACAK GİRELERİ	100,00		
1490	ALACAK GİRELERİ	100,00		
1500	ALACAK GİRELERİ	100,00		



Bütçe

Bütçe, aslında her işletmenin kullanması gereken ve hedeflerinizle gerçekleşen rakamlar arasında analizler yaparak, hedefinize ne kadar yaklaştığınızı gösteren unsurdur. WOLVOX Genel Muhasebe Programı, bütçe modülü ile kendi bütçenizi planlamanıza olanak sağlıyor.

- Gelir ve gider bütçe planlamalarını yapabileme imkanı.
- Bütçe hazırlama işlemlerinde bütçe ağaç yapısını oluşturarak, bir bütçeye bağlı detayları belirleyebilme.
- Bütçe detaylarının bütçeye olumlu/olumsuz yansımalarını belirterek, bütçenizin gerçekliğini belirleyebilme imkanı.
- Gelir ve gider hesaplarına göre gerçekleşen bütçe değerlerini belirleyebilme.
- Bütçe analizinden faydalanarak, hedeflenen ve gerçekleşen bütçe bilgilerini görüntüleyebilme, grafiğe aktarabilme.
- Bütçe analizi üzerinden bütçenin üst bütçeye ve satışa oranını görüntüleyebilme.

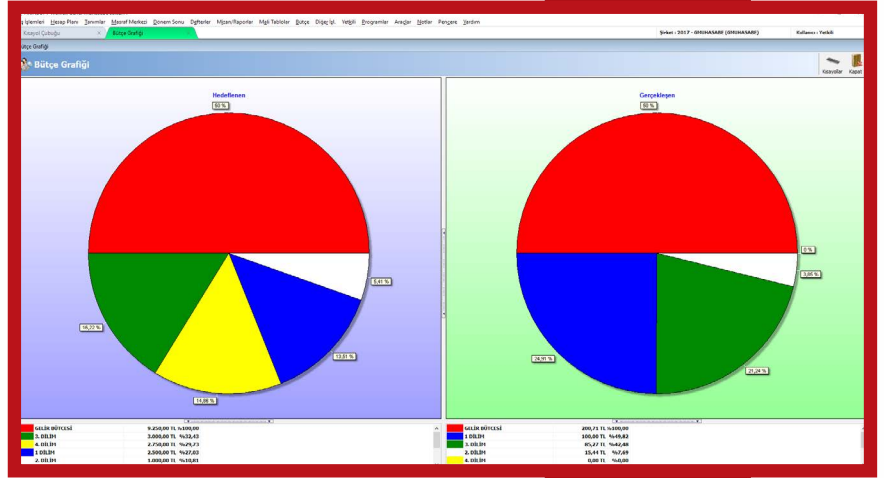



Diğer İşlemler

- Serbest meslek makbuzu oluşturabilme ve çıktısını alabilme imkanı.
 - Serbest meslek makbuzu girişlerinden Muhtasar Beyannameye direkt veri gönderilme imkanı.
 - Kira tanımları oluşturarak, oluşturulan tanımlardan muhasebe fiş kayıtlarını otomatik düzenleyebilme.
 - Dövizli işlemler için döviz birimlerini tanımlayarak, Merkez Bankası'ndan kur download edebilme.
 - Stok takibi yapmak isteyen işletmeler için stok tanımları oluşturabilme ve maliyet hesaplarını belirtebilme imkanı.
 - Stok hareket ve envanter raporları alabilme.
 - Banka Ekstre Aktarımı alanında hareket açıklamasının fiş açıklaması olarak kullanılabilmesi.
- Kira Tahakkuk işlemi sonucunda oluşan fişte BA form bilgilerinin otomatik oluşması.
 - Programlar menüsündeki Defter Beyan ve İnsan Kaynakları programlarına kısa yol sayesinde hızlı geçiş sağlayabilme.
 - Metin Özelleştirme penceresi eklenerek kullanıcıların metin alanlarını kendi kullarımlarına göre özelleştirebilmesi sağlandı.



İşlemler

- Hesap planınızı ekranından oluşturacağınız hesap detaylarını belirtebilir, hesap türünü toptan satış, perakende satış, sair gelir, alış iade, mal alış, genel gider, toptan satış iade, perakende satış iade ve serbest olarak belirleyebilme.
- Hesap planı oluştururken OKH (Ortalama Kar Haddi) oranı belirleyebilme.
- Hesap planını Ms. Excel'den transfer edebilme imkanı.
- KDV tanımlarını oluşturarak, işletmede kullanılan KDV oranlarını belirleyebilme.
- Firma/Kişi kaydı oluşturarak, gider ve gelir girişlerinde kaydettiğiniz kişiler içerisinde seçim yapabilme imkanı.
- Alış ve satış işlemlerinizi için gider ve gelir alanlarını, iade işlemleri için ise alıştan iade ve satıştan iade ekranlarını kullanabilme imkanı.
- KDV Tanımları ekranında tevkifat oranlarına göre ayrı tanımlar yapabileme.
- Gelir, gider ve iade giriş ekranlarında evrak no, TC/Vergi no, hesap adı, alınan ücret, diğer tutarlar ve alınan/satılan ürünün emtia bedelini görüp, KDV'yi oran bazında otomatik hesaplayabilme imkanı.
- Dönem başı girişleri ve dönem sonu envanteri alabilme imkanı.
- İşletmeleriniz arası veri transferi yapabilmeniz için geliştirilmiş transfer ekranı.
- Excel dosyasından veri gelir ve gider girişlerinizi çekmeyi sağlayan transfer ekranı.
- Serbest meslek makbuzu girişi yapabileme imkanı.
- Kaydedilen serbest meslek makbuzlarını toplu olarak muhasebeleştirme.





Raporlar

- Sadece ana hesapları, sadece işlem gören hesapları veya tüm hesapları listeleyebileceğiniz hesap mizanı.
- Dilediğiniz ay veya tarih bazında ve dönem sonu mal mevcudu veya OKH'ye göre hesaplayabileceğiniz hesap özeti.
- Gelir ve gider girişlerinizi yazdırabileceğiniz işletme defteri.
- Hesap kaydı oluştururken belirttiğiniz oran bazında hesaplama yapmanızı sağlayan ortalama kar haddi raporu.
- Kaydettiğiniz tüm gelir ve gider girişlerini listeleyebileceğiniz gelir/gider raporu.
- Mal hesap ekstresi.
- KDV raporu.
- Satış analizi.



Beyanname

Oluşturduğunuz kayıtların WOLVOX Beyanname Programına direkt entegre olması ile ihtiyaç duyduğunuz beyannamelerin otomatik hesaplanmalarını sağlayabilirsiniz. Program bazı tutarları direkt veri tabanından çekerek, bazı tutarları ise oluşturacağınız formül tanımlarına bağlı olarak ilgili beyannamede gösterecektir. Oluşturduğunuz formülleri diğer beyannamelere de kopyalayarak, iş yükünüzü hafifletebilirsiniz. Beyannamelerinizi derseniz XML formatında kaydederek, gönderimini manuel yapabilir, derseniz XML paketteleme ekranından faydalanarak, toplu halde direkt GİB'in sayfasına aktarabilirsiniz.

WOLVOX Beyanname Programında kullanabileceğiniz beyannameler aşağıdaki gibidir;

- KDV Beyannamesi-1.
- KDV Beyannamesi-2.
- Muhtasar Beyanname.
- Kurumlar Geçici Vergi.
- Gelir Geçici Vergi.
- Form BA/BS.
- Damga Vergisi.
- Kurumlar Vergisi.
- Yıllık Gelir Vergisi.
- Kurumlar Kesin Mizan.
- Gelirler Kesin Mizan.
- Yıllık Gelir Vergisi.
- Beyannamenin, Gelir İdaresi Başkanlığı'nın standartlarına uygunluk durumu kontrol edilerek hata var ise görüntülenmesinin sağlanması.
- Muhtasar SGK Beyanname
- Muhtasar SGK2 Beyanname
- Poşet Beyannamesi





Demirbaş

İşletmenizde kullandığınız tüm demirbaşları takip edebileceğiniz WOLVOX Demirbaş Modülü amortisman hesaplamalarının yanı sıra Genel Muhasebe/İşletme Defteri Programlarıyla entegrasyonlu çalışması sayesinde iş yükünüzü hafifletiyor.

- Demirbaş kayıt ekranından işletmenizde kullandığınız tüm demirbaşları kaydedebilme.
- Demirbaş alış işleminin tek tuşla Genel Muhasebe Programında fiş kaydı oluşturulmasını sağlama.
- Demirbaş kaydında süre, oran, dönem girişi yapabilme ve artan/azalan yöntemlerine göre amortisman hesaplayabilme. Satışı yapılan demirbaşın, satış kaydının tek tuşla Genel Muhasebe Programında oluşturulabilmesi. Demirbaşları şirketinizde çalışan kişilere zimmetleyebilme. Demirbaşın hangi tarihlerde hangi personelinde olduğunu raporlayabilme imkanı. Daha önce değerlendirilmiş bir demirbaş dönemi içerisinde yeniden değerlendirebilme imkanı.

- Demirbaş kaydına özel tanımlar oluşturarak, demirbaşla ilgili belirtmek istediğiniz detayların kaydedilebilmesi imkanı.
- Demirbaş raporu ekranından kaydettiğiniz tüm demirbaşların listesini ve amortisman detaylarını görüntüleyerek, dilediğinizde yazdırabilme.
- Yeniden değerlendirme raporu sayesinde hangi demirbaşların hangi tarihte değerlendirmeye tabi olduğunu görüntüleyebilme.
- Excel programından veri transferi yapabilme.



Bordro Hesaplama İşlemleri

WOLVOX İnsan Kaynakları Programı ile personellerinizin tüm yasal süreçlerini takip ederek, en güvenilir şekilde maaş hesaplamalarını yapabilirsiniz. Genel Muhasebe ve Beyanname Programları entegrasyonu sayesinde ise maaş ödemelerinizin muhasebenmesini sağlamış olursunuz.

- İşletme bazında personel takibi yapabilmek imkanı.
- Personel kartlarına sigorta detay bilgilerinin girişlerinin yapılabilmesi.
- Personel sigorta grup girişleri ile maaştan kesilecek oranları belirleyerek, brüt maaş hesaplama imkanı.
- Personel kartlarından kanun no seçim işlemleri ile ilgili kanun numaralarına özel indirimlerden faydalanabilmek imkanı.
- Personel kartı üzerinden maaş ödemeleri için genel muhasebe hesap kodu seçimi.
- Personel işe başlama ve SGK başlama tarihlerini belirterek, girdiğiniz tarih sonrasında hesaplamalara dahil olmasını sağlama.
- Personellerinize uygulanan özel sigorta girişleri.
- Ücret bilgisi girişi ile brüt veya net ücret belirterek, hesaplamaların belirttiğiniz tutar üzerinden yapılmasını sağlanmasa.
- Personelin kendisi veya ailesi için asgari geçim indirimi hesaplamaları.
- Personellerinize yaptığınız yardımlar ve ek kesinti girişlerini toplu veya personel bazında maaşlarına yansıtabilme.
- İkramiye ve harcırah ödemelerini belirterek bordro hesaplamalarında bu bilgilerden faydalanabilme.

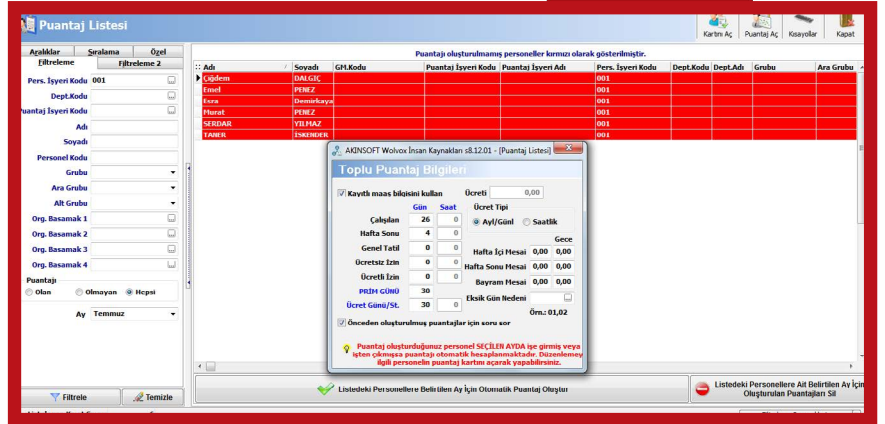



- Personellere verdiğiniz avansları İnsan Kaynakları Programından veya ERP Programından kaydederek, ilgili ayın maaşına yansıtılabilme.
- Özlük dosyası için gerekli olan tüm evrakların takibini personel bazında yapabilme imkanı.
- Toplu veya her personeliniz için ayrı ayrı puantaj hesaplayabilme.
- Toplu oluşturulan puantajlar üzerinde manuel olarak düzenleme yapabilme imkanı.
- Personel giriş/çıkış bilgisinden puantaja toplu aktarım yapabilme.
- Puantaj cetveli üzerinden tüm personellerinizin puantajlarını tek ekrandan görerek, üzerinde hızlı bir şekilde düzenleme yapabilme.
- Toplu veya her personel için ayrı ayrı bordro oluşturma işlemleri.
- Bordro oluşturma işlemleri esnasında yıllık izin, ücretli ve ücretsiz izin girişlerinin yapılabilmemesi.

- Bordro, tahakkuk ve yıllık izin raporları.
- İhbar ve kıdem tazminatı hesaplamaları.
- Online işlem merkezi ekranından E-Bildirge, SGK İşe Giriş ve Ayrılış, Çalışmadığına Dair Bildirim işlemlerinin SGK sayfasına online gönderim işlemleri.
- Aylık prim ve hizmet belgelerinin çıktısını alabilme, XML dosyası şeklinde kaydedebilme veya online olarak gönderim yapabilme imkanı.
- İşkur işten ayrılma ve iş gücü çizelgeleri.



Entegrasyon

- WOLVOX ERP Programından yapılan işlemlerin anlık veya toplu olarak WOLVOX Genel Muhasebe Programına entegrasyonu.
- WOLVOX Genel Muhasebe Programında oluşan kayıtların WOLVOX Beyanname Programına entegrasyonu.
- WOLVOX Demirbaş Programından yapılan kayıtların WOLVOX Genel Muhasebe Programına entegrasyonu.
- WOLVOX İnsan Kaynakları Programından yapılan maaş ödemelerinin WOLVOX Genel Muhasebe Programına entegrasyonu.
- WOLVOX ERP Programından yapılan avans ödemelerinin WOLVOX İnsan Kaynakları Programına entegrasyonu.



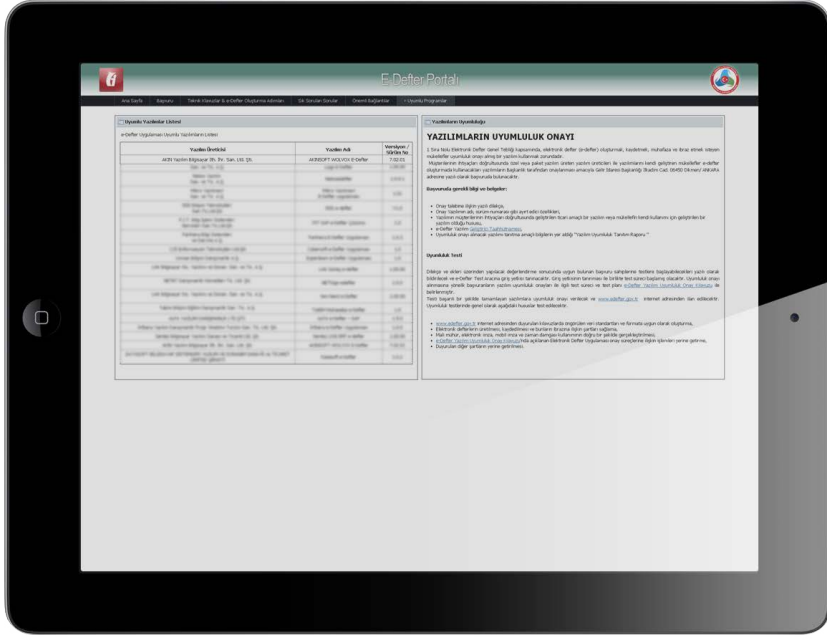

AKINSOFT E-Defter

e-Defter; şekil hükümlerinden bağımsız olarak, Vergi Usul Kanunu'na ve/veya Türk Ticaret Kanunu'na göre tutulması zorunlu olan defterlerde yer alması gereken bilgileri kapsayan, elektronik kayıtlar bütünüdür. e-Defter sistemi uyumlu yazılımlar listesinde, AKINSOFT E-Defter modülü de bulunmaktadır.

- Yevmiye ve Defter-i Kebir bilgilerini e-Defter sistemine gönderim için gerekli dosyaları oluşturabilme imkanı.
- Dijital imza bilgilerinizi sisteme kaydederek, dosyaların oluşmasında belirtilen formata göre işlem yapabileme imkanı.
- Dosyalara zaman damgası ekleyebilme imkanı.
- Oluşan beratların imzalanarak paketlenilmesi.

Gi
GİB Onaylıdır

- Tarih ve yevmiye no üzerinden kontrol sağlanarak, mükerrer dosya oluşumlarının önüne geçebilme imkanı.
- GİB'den imzalı dosya kontrolü ile dosyaların gönderiminde problem olup olmadığını tespit edebilme.
- TC. Maliye Bakanlığı Elektronik Defter tebliğine istinaden e-defter kayıtlarını oluşturabilir.
- E-Defter saklama hizmeti programı aracılığı ile beratlarınızın yedeklenmesini sağlayabilirsiniz. (EDM - DTP)





FARKLI SEKTÖRLERE
GERÇEK ÇÖZÜMLER

444 40 80 / www.akinsoft.com.tr / www.wolvox.com

   [akinsoft](https://www.facebook.com/akinsoft)   [akinsoftyazilim](https://twitter.com/akinsoftyazilim)



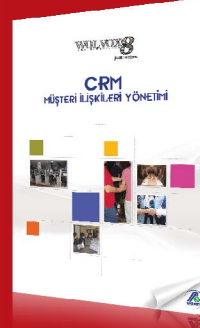
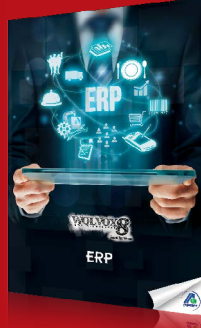
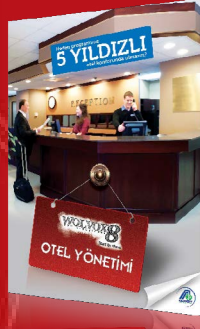
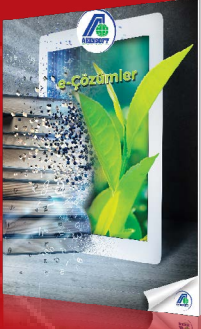

444 40 80
www.akinsoft.com.tr

akinsoft akisoftyazilim